



Giornate Europee  
del Patrimonio



SOPRINTENDENZA ARCHEOLOGIA,  
BELLE ARTI E PAESAGGIO  
PER LE PROVINCE DI RAVENNA,  
FORLÌ-CESENA E RIMINI



Comune di  
Gatteo



# GIORNATE EUROPEE DEL PATRIMONIO

DOMENICA 27 SETTEMBRE 2020

## LA VITA SUL CONFINE Abitudini e quotidianità lungo il Rubicone nell'antichità

**Ore 15:00**

**Apertura evento e accesso all'Arena**

**Ore 15:30**

***Gatteo. Nuove scoperte archeologiche tra protostoria ed epoca romana***

**Conferenza di presentazione dello scavo condotto a Gatteo dal 2018 al 2020**

A cura di A. Pozzi (SABAP-Ra), C. Tassinari (Tecne S.r.l.)

**Ore 16:30**

**Immergersi nel passato attraverso l'Archeologia sperimentale**

Verrà ricreata la vita nel villaggio protostorico, di cui l'indagine ha documentato tombe, strutture abitative e aree di lavorazione artigianale, e restituita l'ambientazione dell'accampamento romano sul *limes* del Rubicone, al quale sono riferibili le tracce di apprestamenti difensivi e residenziali emerse nello scavo.

***Uomini e donne dell'età del Ferro***

I corredi delle tombe e gli utensili dall'abitato ci restituiscono l'immagine di una comunità composta da guerrieri, artigiani specializzati nella concia delle pelli e signore di rango dedite alla tessitura.

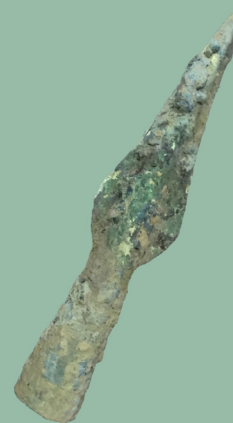

***L'accampamento romano (a cura dell'Associazione culturale LEGIO VI FERRATA)***

Ricostruzione di un accampamento romano con esercitazione militare e punti informativi, dedicati alle attività dei civili (donne, bambini, artigiani e commercianti) che condividevano la vita con i soldati posti a difesa dei confini di Roma.

**Gatteo, Arena a fianco del Castello. Ingresso libero, prenotazione consigliata.**

**Per prenotazioni: 334-5424882 (dal martedì al venerdì, dalle 15:00 alle 19:00),**

**oppure tramite mail all'indirizzo: [biblioteca@comune.gatteo.fc.it](mailto:biblioteca@comune.gatteo.fc.it)**

**In caso di pioggia la conferenza si terrà presso il Teatro L. Pagliughi, via G. Garibaldi 6/a; mentre i punti didattici saranno allestiti sotto il portico del Comune**